

Widok z przodu

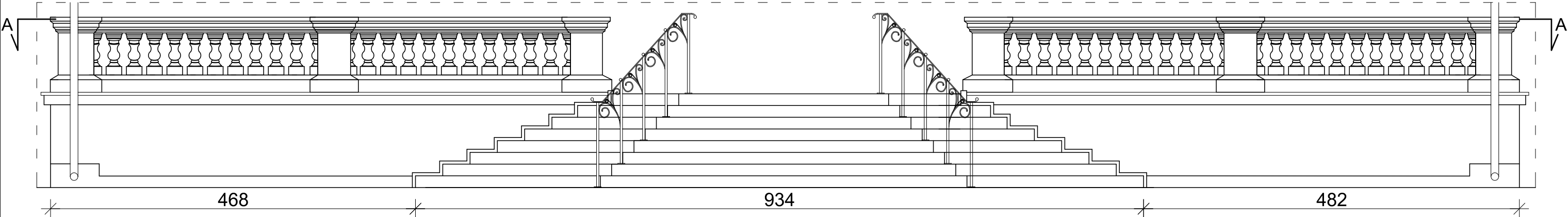

Przekroj A-A

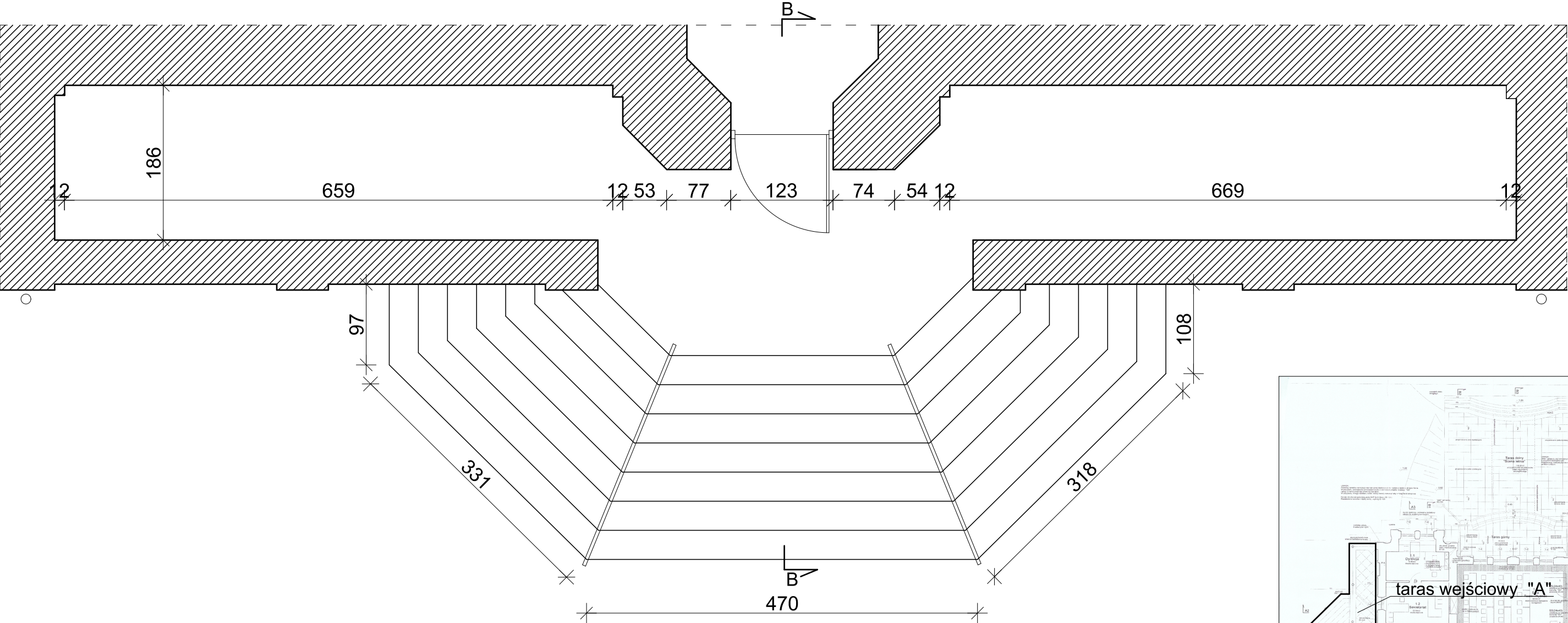

Przekrój B-B

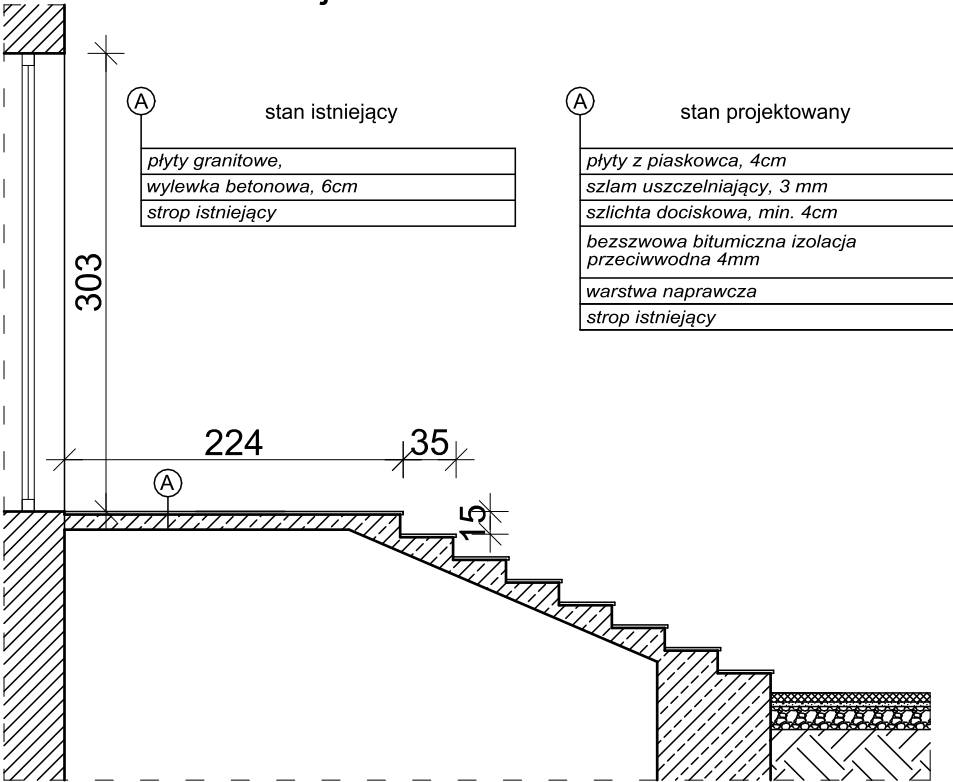

stan istniejący
plyty granitowe,
wylewka betonowa, 6cm
strop istniejący

stan projektowany
plyty z piaskowca, 4cm
szlam uszczelniający, 3 mm
szlichta dociskowa, min. 4cm
bezszwowa bitumiczna izolacja przeciwwodna 4mm
warstwa naprawcza
strop istniejący

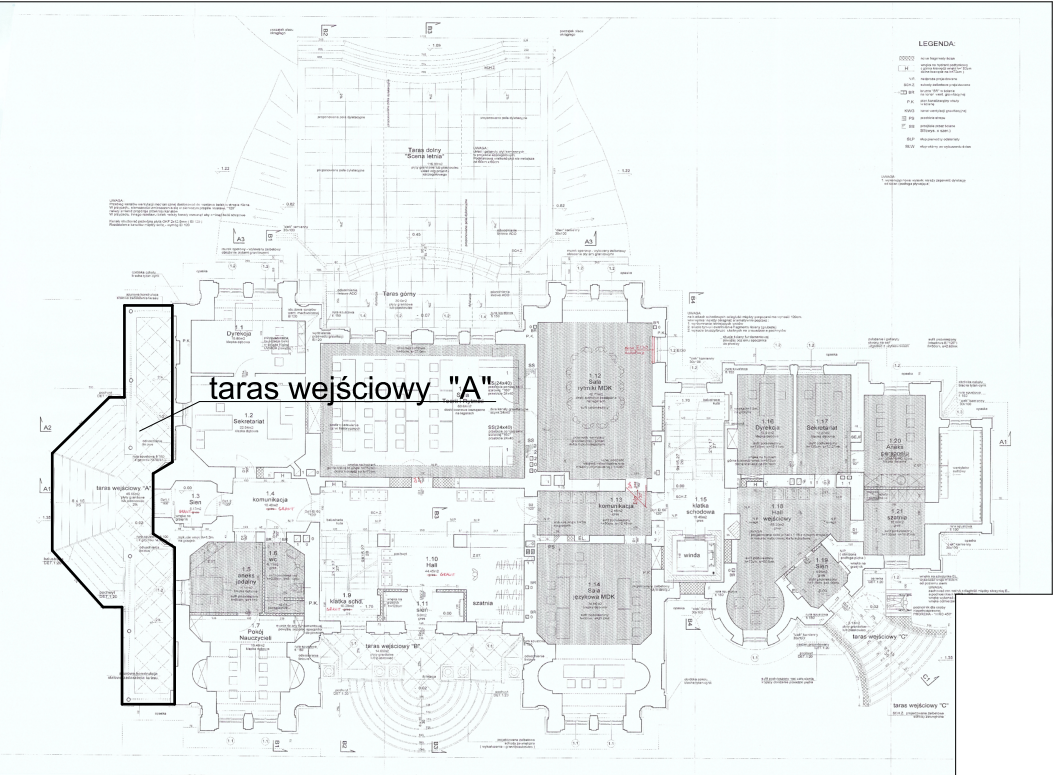

Nazwa inwestycji			
PROJEKT BUDOWLANY REMONTU BUDYNKU PAŁACYKU SOKOŁA PRZY UL. KOŚCIUSZKI 41 W WARSZAWIE			
Inwestor			
GMINA MIASTO PRUSZKÓW UL. KRASZEWSKIEGO 14/16, 05-800 PRUSZKÓW			
Generalny Projektant			
STUDIO BUDOWLANE „UNITY” S.C. 01- 493 Warszawa, ul. Kędzierskiego 2/66,			
Projektant:	mgr inż. Leszek Tischner	157/2002	Upr. konstr.- budowlane
Sprawdzający:	mgr inż. Damian Cyrt	MAZ/0003/POOK/09	Upr. konstr.- budowlane
Asystent:	mgr inż. Damian Domański		
Tytuł rysunku:			
TARAS WEJŚCIOWY "A" - stan istniejący i projektowany			
Data: 25 września 2019 r.	Skala 1:50	Rys. nr: 13	Str. nr: 46